

Vedlegg 6.1.4 Undervannstopografi

Kart hentet fra sjøkart, olex. Fra ca. 100 m til 315 m under rammefortøyningen. Målestokk er oppgitt øverst på bildet.

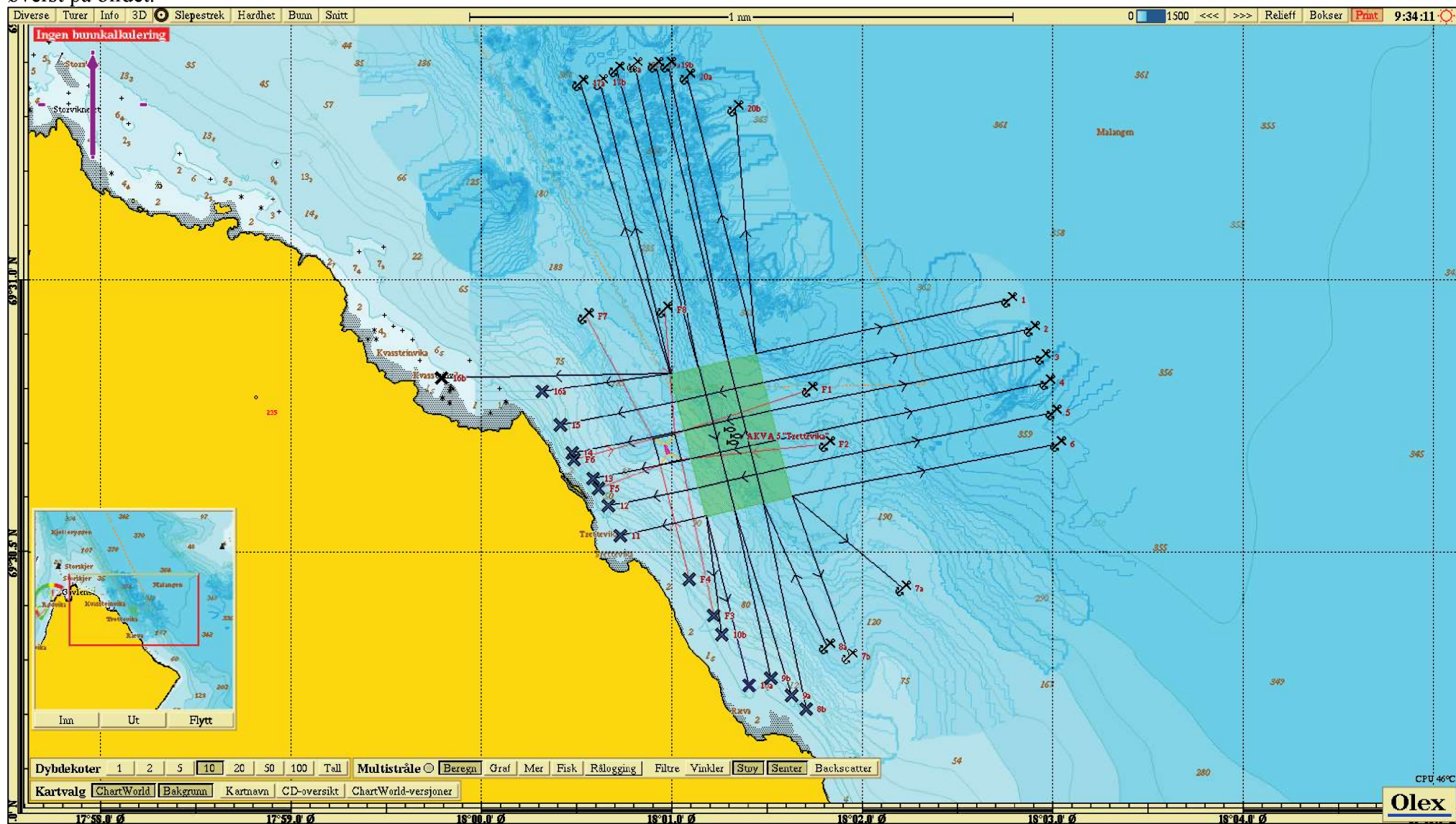

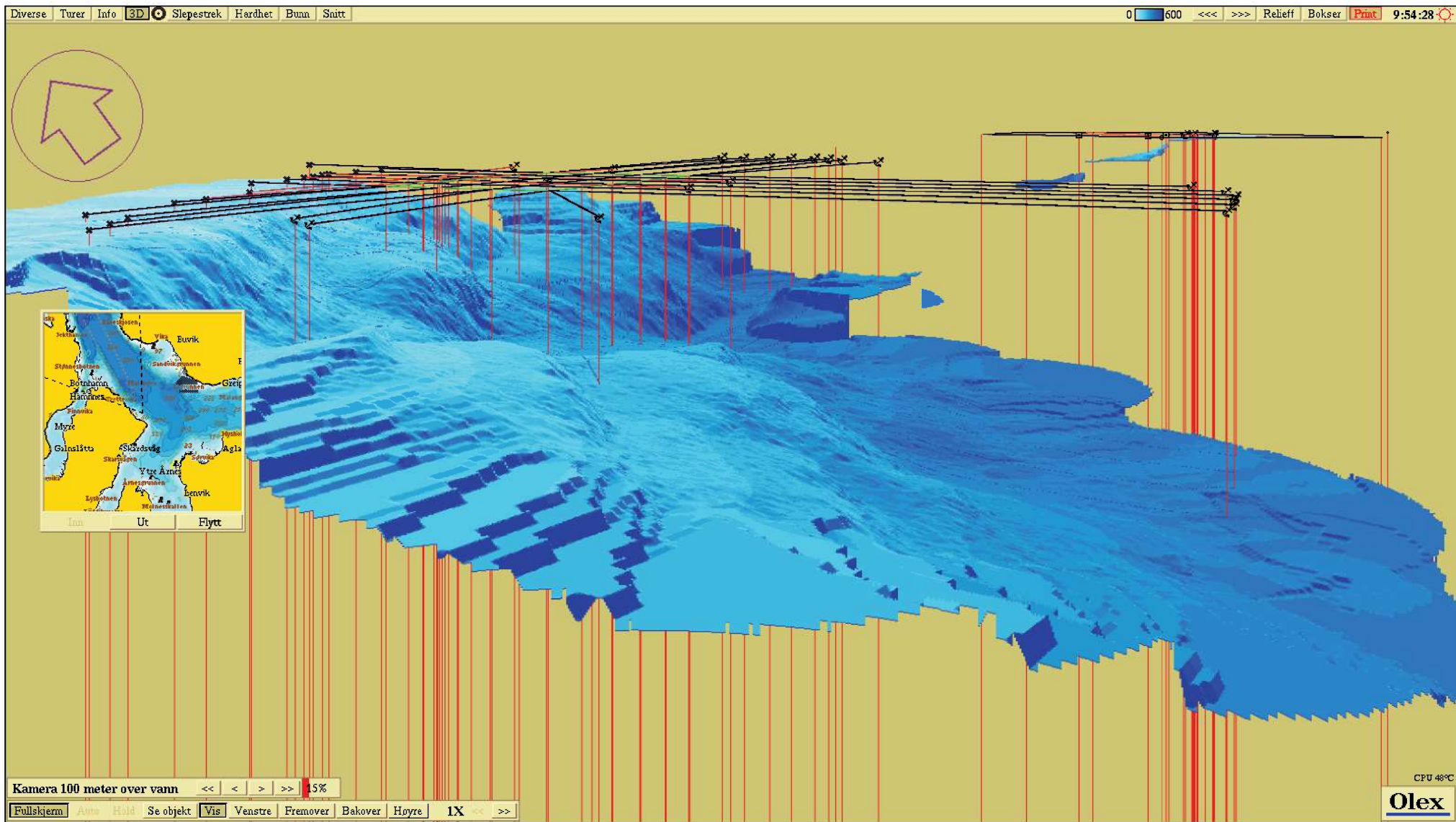

Viser bunntopografi under anlegg, sett fra sørøstlig retning.

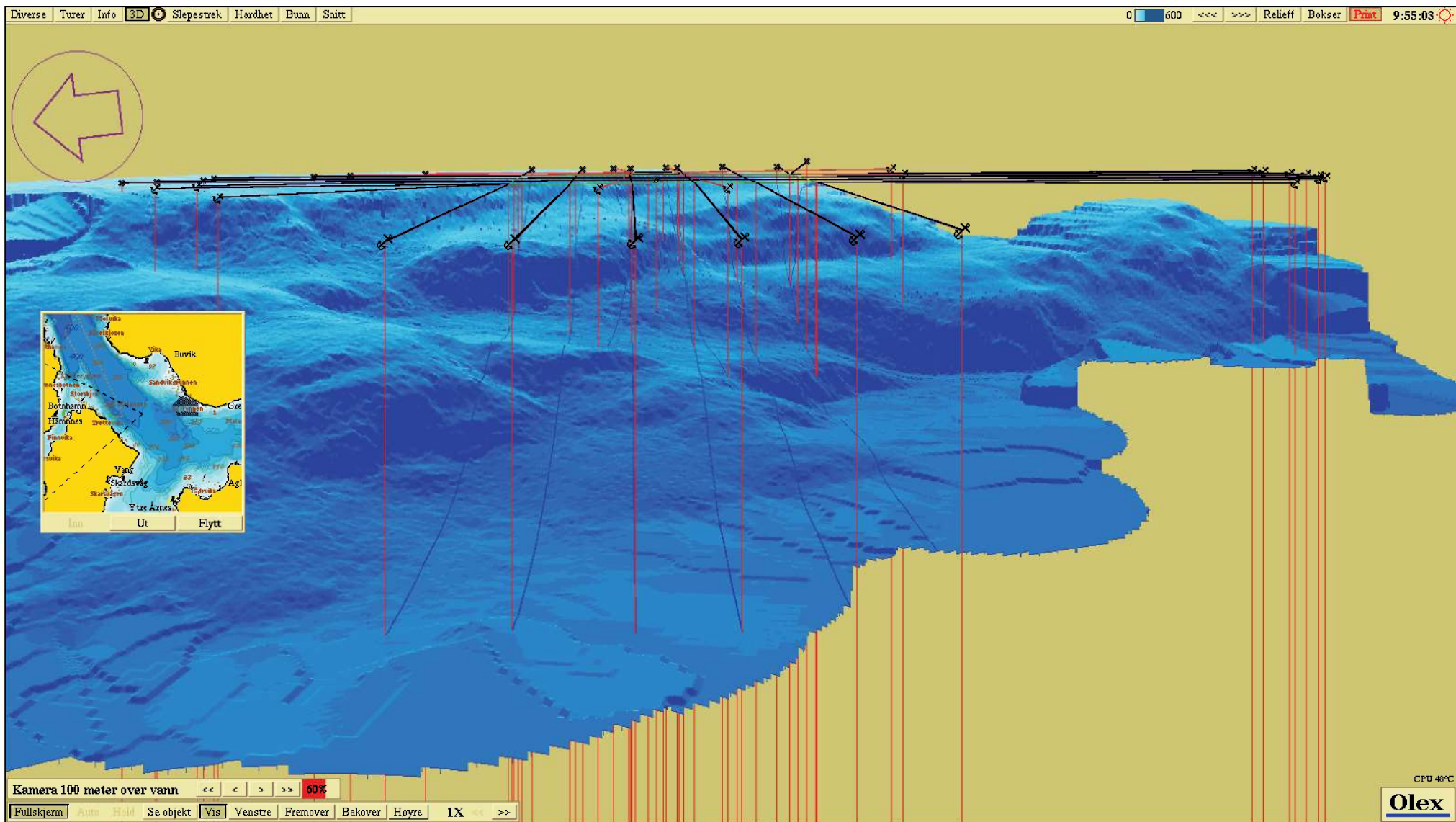

Viser bunntopografi under anlegget, sett fra østlig retning

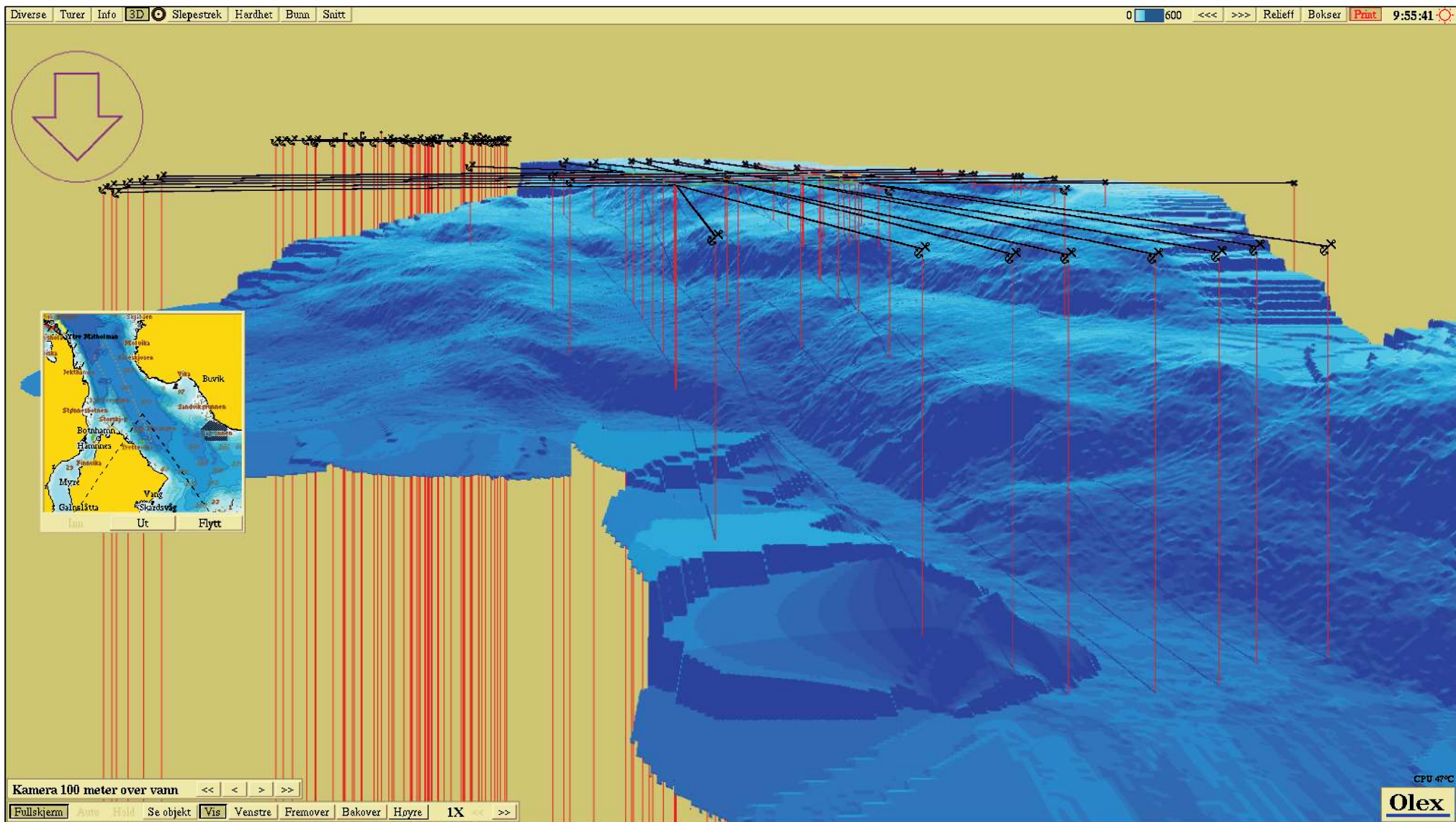

Viser bunntopografi under anlegget, sett fra nordligretning